

RAPIDO® Spina da pannello

Articolo 932

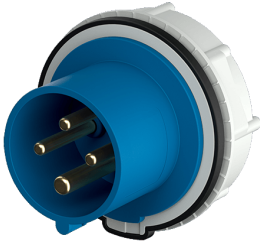

- morsetti a vite
- per fori di fissaggio diam. 70 mm
- fissaggio centrale

Specifiche tecniche

| | |
|-----------------------------|-----------------|
| Corrente | 16 A |
| Poli | 4 p |
| Voltaggio | 230 V |
| Posizioni orologio | 9 h |
| Hertz | 50-60 Hz |
| Tecnologie di collegamento | morsetti a vite |
| Contatti | standard |
| Grado di protezione | IP 44 |
| Peso | 145 g |
| Dichiarazione di conformità | DE, VDE (ÜG) |

Disegni e dimensioni

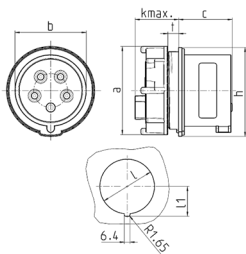

| Disegno 2 MB 215 | Amp. Poli | 16 | | 32 | | | |
|---------------------|--|--------------------------------|-------|--------------------------------|-------|-------|-----|
| | | 4 | 5 | 3 | 4 | 5 | |
| Dim. in mm | a | 78 | 78 | 78 | 78 | 78 | |
| | b | 50 | 56 | 58 | 58 | 64 | |
| | c | 45 | 44 | 51 | 51 | 51 | |
| | k max. | 33 | 33 | 33 | 33 | 33 | |
| | h | 82 | 82 | 82 | 82 | 82 | |
| | l | 70 | 70 | 70 | 70 | 70 | |
| | l1 | 37,75 | 37,75 | 37,75 | 37,75 | 37,75 | |
| | t | Spessore del supporto 2-9mm | | Spessore del supporto 2-9mm | | | |
| | Sezione conduttore da a mm ² | | 1,5 | 1,5 | 2,5 | 2,5 | 2,5 |
| | | | -4 | -4 | -10 | -10 | -10 |